

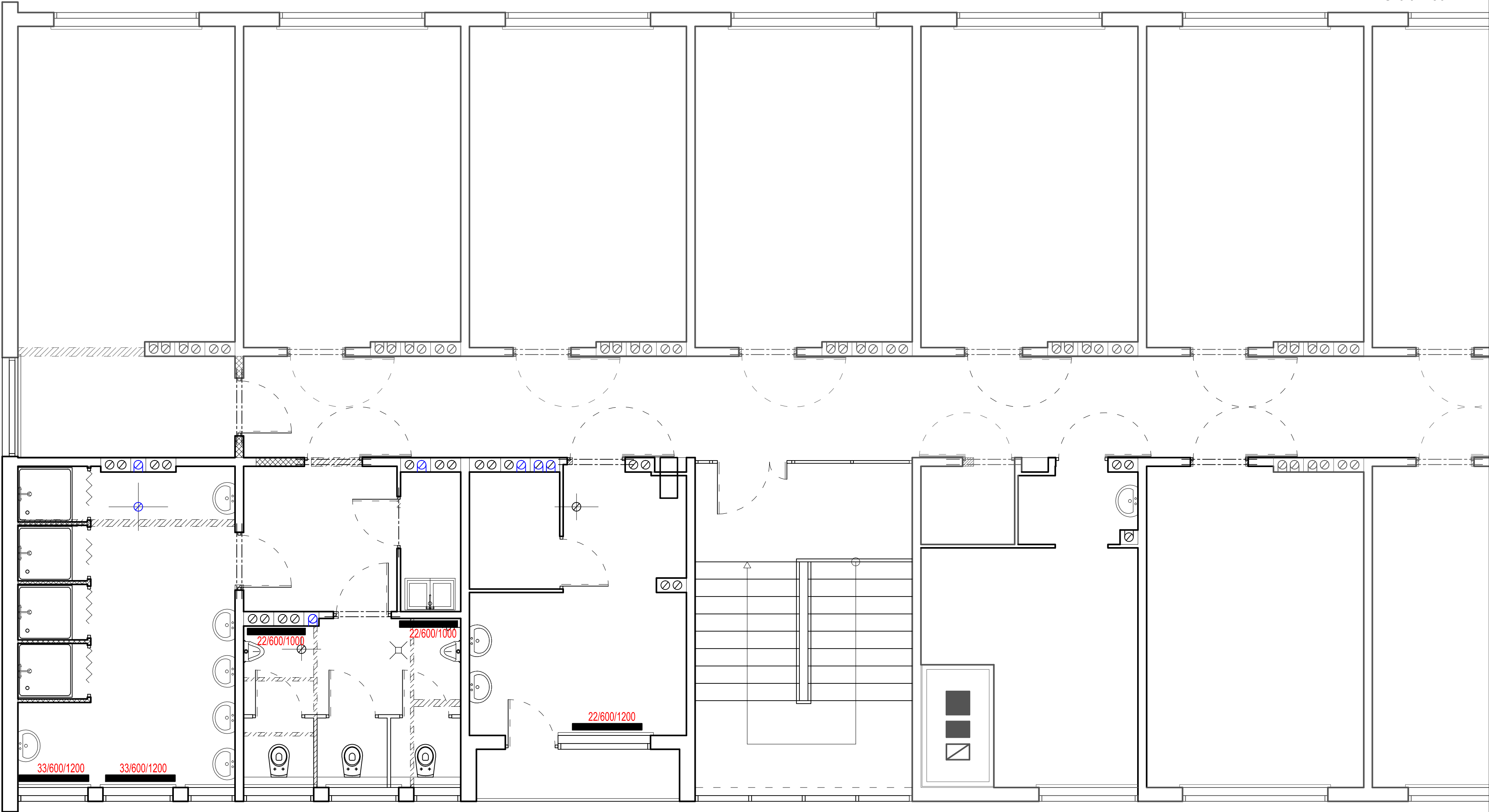

A



- Uwaga!
1. Projektowane grzejniki podłączyć do istniejących pionów instalacji c.o.
 2. Zastosować gałązki grzejnikowe ze stali DN 15 mm.
 3. Dobrano grzejniki firmy Radson stalowe ocynkowane przeznaczone dla pomieszczeń o dużej wilgotności

	PRACOWNIA PROJEKTOWA "B&W" Wojciech Nanek				tel. : 512-298-707 REGON: 930222324 NIP: 867-103-54-03 e-mail: w.nanek@gmail.com
	Inwestor:	Powiat Opatowski 27-500 Opatów, ul. Sienkiewicza 17			Nr Rys. CO-3
	Temat:	Przebudowa budynku internatu przy ZS nr 1 w Opatowie w zakresie dostosowania do aktualnych przepisów p.poż., wymiany instalacji wodociągowej oraz instalacji sanitarnej			
	Nazwa rysunku:	RZUT II PIĘTRA - Instalacje centralnego ogrzewania			
	Faza:	Projekt wykonawczy	Data:	VI, 2019 r.	Skala 1:50
SANITARNA	Branża	Funkcja	Imię i nazwisko:	Nr upr:	Podpis:
		Projektant	mgr inż. Anna MALINOWSKA	PDK/0175/PWOS/05	
		Sprawdził			